



COMUNE DI BERBENNO DI VALTELLINA

c.a.p. 23010 - Provincia di Sondrio - tel.0342/492108 - fax.590359 - Uff.Tec. 590295 - fax. 49.30.13 - C.F. e P.I.: 00109690149

Prot. N. 388

Berbenno, li 21/01/2011

Alla cortese att.ne della
Dott.ssa Agr. Cinzia Leusciatti
e
Dott. For. Claudio Del Dosso
presso la **COMUNITA' MONTANA VALTELLINA**
DI SONDRIO
Settore Agricoltura e Foreste
Via Nazario Sauro, 33
23100 - Sondrio - SO

Oggetto: osservazioni del Comune di Berbenno di Valtellina relativamente al Piano di Indirizzo Forestale adottato dalla Comunità Montana Valtellina di Sondrio con deliberazione di Giunta Esecutiva n. 125 del 09/12/2010.

Vista l'adozione del Piano di Indirizzo Forestale da parte della Comunità Montana Valtellina di Sondrio;

Viste le precedenti nostre osservazioni dell'11/11/2009 di prot. n. 5702, in cui si chiedevano alcune modifiche al Piano di Indirizzo Forestale (già in vostra disponibilità);

Ravvisato che il 24/01/2011 è stato determinato la chiusura delle osservazioni a detto piano;

Rilevato che l'Amministrazione Comunale del Comune di Berbenno di Valtellina, nell'esaminare tutti i documenti disponibili sul sito della Comunità Montana Valtellina di Sondrio, in sostituzione e/o in collaborazione con tutti i proprietari dei terreni interessati da detto procedimento, ha formulato una serie di osservazioni, che dovranno essere recepite nel Nuovo P.I.F. prima della sua approvazione definitiva;

Ritenuto che dette modifiche, in alcune parti, saranno oggetto di idonea trattazione anche nel Piano di Governo del Territorio Comunale, in via di redazione;

Si trasmettono, per quanto di competenza, n. 14 fogli in formato A3, con evidenziate in giallo ed idoneamente contornate, le aree ritenute non boscate e quindi non soggette a restrizione/vincoli del Comune di Berbenno;

Nel rimanere a Disposizione si Porgono Distinti Saluti.

Comunità Montana Valtellina di Sondrio



Codice Amministrazione:
Prot. Generale n: 0000546 A
Data: 20/01/2011 Ora: 16:20
Classificazione:

IL Sindaco
Dott. Pier Luigi Bongiolatti

oss. 3

Comunità Montane di Sondrio e di Tirano



Scala 1:2500 (A3)

Comunità Montane di Sondrio e di Tirano

Comunità Montane di Sondrio e di Tirano



Scala 1:2500 (A3)

Comunità Montane di Sondrio e di Tirano

Comunità Montane di Sondrio e di Tirano

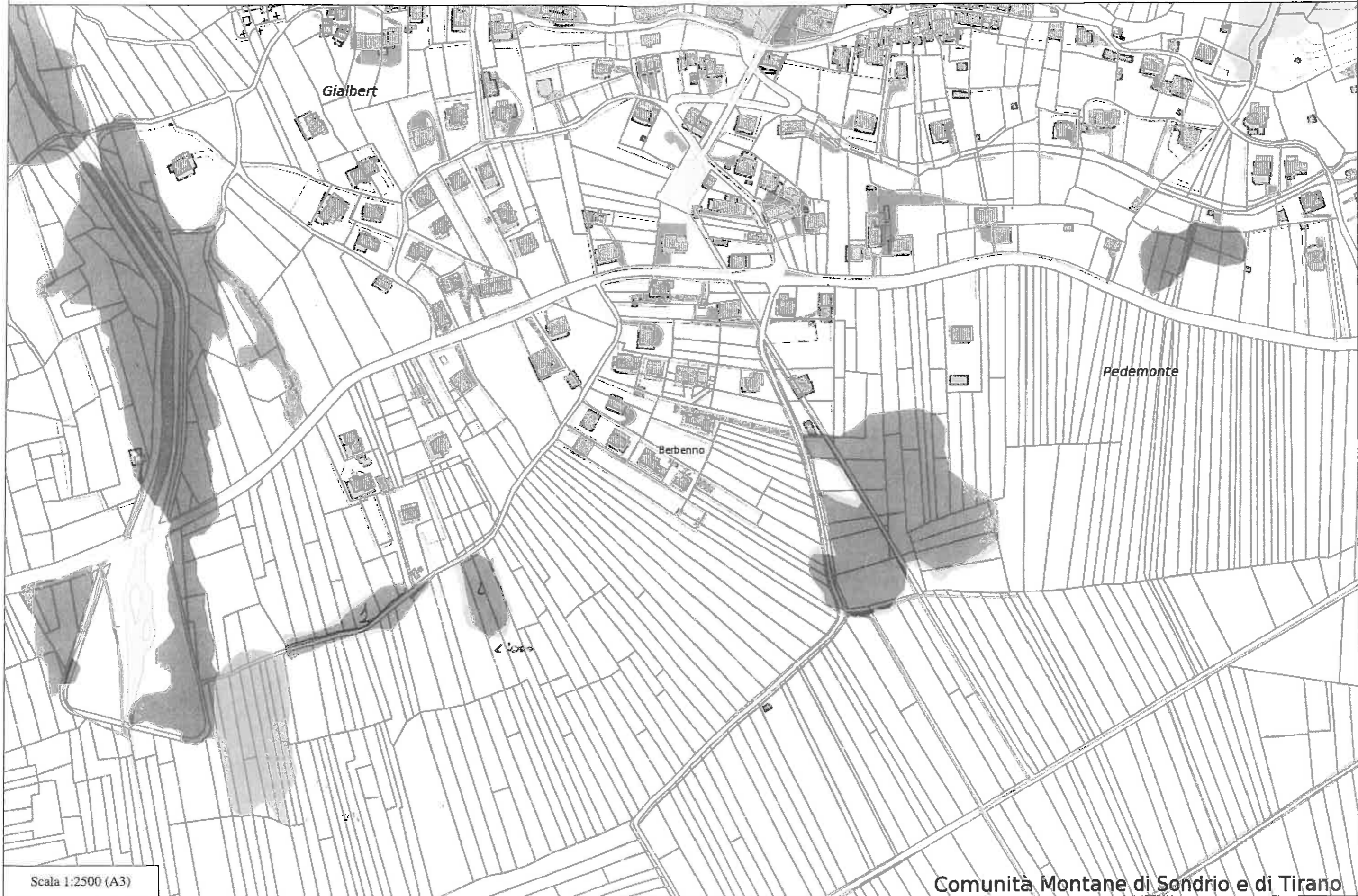

Scala 1:2500 (A3)

Comunità Montane di Sondrio e di Tirano

Comunità Montane di Sondrio e di Tirano



Scala 1:2500 (A3)

Comunità Montane di Sondrio e di Tirano